

管理No. C632

※注意
仕上げ中の為、内容が変わる場合があります。

初年度登録	車名	ドア	形状	型式	評価点
平成29年7月	IL7	2	Wキャブ	TRG-NHS85A	
グレード	排気量	最大積載量	車両総重量	乗員定員	内装
0.8t 4WD FFL Sタイプ Wキャブ PG付 幌付	2990 cc	800 kg	3980 kg	6人	外装

車歴	シフト
自家用車	F5
車検	冷房
	AC
	燃料
	軽油
走行区分	走行距離
	18632 Km
	修復歴
	なし

内装色	色替	カラーNo.
	なし	
外装色	色替	カラーNo.
紺	あり	

リサイクル預託金	名義変更期限
12470 円	

タコグラフ年式	電装品
	未検査

型式指定番号	類別区分番号

◎ 走行に関する補足事項
 タイヤサイズ 205/70R16
 スタッドレスタイヤ装着

◎ セールスポイント記入欄
 新明和 RE06-1133 S80504121
 垂直PG 600kg能力
 内寸 203×161×161
 床鉄板張り 荷台内作業灯2個
 荷台内左右フック加工
 フロアマット&パイザー
 パワーウインドウ (Fのみ)
 キーレス 左右電格ミラー
 社外メモリーナビ/バックカメラ連動/フルセグ
 アイドリングストップ フォグランプ
 リアヒーター&クーラー
 ルーフキャリア

◎ 不具合箇所・注意事項
 パネル欠穴
 パネル加工穴
 室内キズ
 下回り防錆塗装済み(サビ有)

 全塗装予定↓
 外装キズ.サビ.ヘコミ 黄→白
 左右ドアキズ
 ボデー一部腐食

装備品			
<input checked="" type="checkbox"/> パワーステアリング	<input checked="" type="checkbox"/> パワーウインド	<input type="checkbox"/> サンルーフ	<input type="checkbox"/> アルミ
<input checked="" type="checkbox"/> テレビ	<input type="checkbox"/> カーステレオ	<input type="checkbox"/> リアスポイラー	<input type="checkbox"/> CDプレイヤー
<input checked="" type="checkbox"/> ナビゲーション	<input checked="" type="checkbox"/> バックカメラ	<input type="checkbox"/> MDコンボ	<input type="checkbox"/> ムーンルーフ
<input checked="" type="checkbox"/> エアバック	<input type="checkbox"/> 革シート	<input checked="" type="checkbox"/> ABS	<input type="checkbox"/> ワンオーナー
<input type="checkbox"/> ETC	<input type="checkbox"/> 禁煙車	<input type="checkbox"/> パワーシート	<input checked="" type="checkbox"/> 4WD
<input type="checkbox"/> 3列シート	<input type="checkbox"/> フルエアロ	<input checked="" type="checkbox"/> フロアマット	<input type="checkbox"/> 社外マフラー
<input checked="" type="checkbox"/> キーレスエントリー			

後送品申告欄			
<input type="checkbox"/> 新車保証書	<input type="checkbox"/> ラジコン	<input type="checkbox"/> スタンバイコード	<input type="checkbox"/> モニター
<input type="checkbox"/> リモコン	<input type="checkbox"/> キーレス		

上物メーカー	上物年式	段数	吊り荷重
新明和			

車体No	NHS85-7012422		
登録No			

諸元	長さ 477 cm	幅 170 cm	高さ 245 cm
----	-----------	----------	-----------

[mm][9 mm] [9 mm][mm]

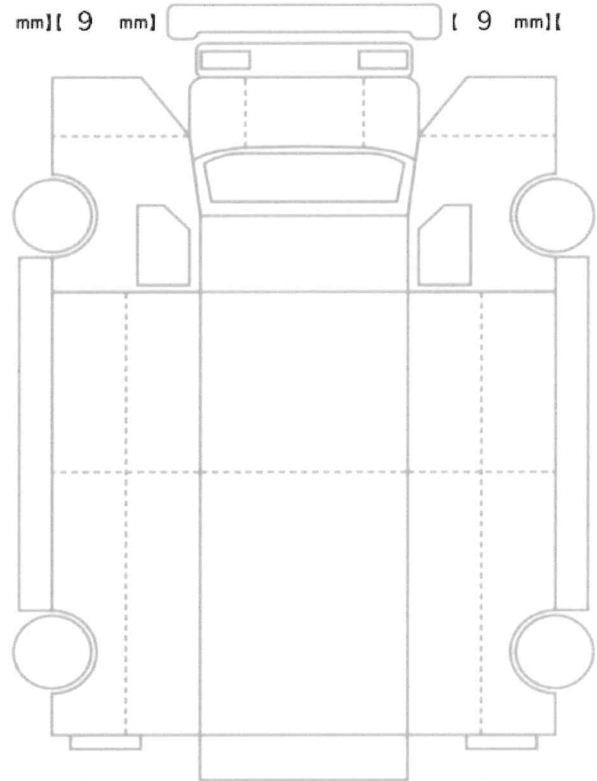

[mm][9 mm] [9 mm][mm]
 [mm][mm] [mm][mm]

スペア あり ジャッキ あり 工具: あり