

状態表

F 350

初年度登録	車名	ドア	形状	型式	評価点
平成30年12月	IL7	2	オープントップ [®] バン	TPG-NPS85AN	
グレード	排気量	最大積載量	車両総重量	乗員定員	内装
3t FFL 4WD ワイト [®] 超ロング [®] オープン [®] トップ [®] アルミバン R幌カーテン式	2990 cc	3000 kg	6865 kg	3人	外装

車歴	シフト
自家用車	FAT
車検	冷房
	AC
	燃料
	軽油
走行区分	走行距離
	12350 Km
	修復歴
	なし

内装色	色替	カラーNo.
	なし	
外装色	色替	カラーNo.
白	なし	

リサイクル預託金	名義変更期限
10440 円	

タコグラフ年式	電装品
	未検査

型式指定番号	類別区分番号

◎ 走行に関する補足事項
タイヤサイズ 225 / 75 R16 スタッドレスタイヤ装着 純正エアディフレクター付

◎ セールスポイント記入欄
北村 T18-5639 H30年12月 内寸492×207×265 フロアマット&パイザー 社外メモリーナビ&フルセグ 社外ナビバックモニター連動 キーレス 電格ミラー フォグランプ ETC 室内蛍光灯 ドライブレコーダー サイドマーカー2対 左右路肩灯 左シャシ中央工具箱 荷室LED灯4個 ラッシングレール2段 箱天井&R入口幌シート取付 R入口幌カーテン式

◎ 不具合箇所・注意事項
ダッシュボードキズ 左右ドアステッカー跡小 荷室灯1カ所不灯 荷室板スリキズ メインキー1本スペアキーなし

装備品
<input checked="" type="checkbox"/> パワーステアリング <input checked="" type="checkbox"/> パワーウインド <input type="checkbox"/> サンルーフ <input type="checkbox"/> アルミ <input checked="" type="checkbox"/> テレビ <input type="checkbox"/> カーステレオ <input type="checkbox"/> リアスポイラー <input type="checkbox"/> CDプレイヤー <input checked="" type="checkbox"/> ナビゲーション <input checked="" type="checkbox"/> バックカメラ <input type="checkbox"/> MDコンボ <input type="checkbox"/> ムーンルーフ <input checked="" type="checkbox"/> エアバック <input type="checkbox"/> 革シート <input checked="" type="checkbox"/> ABS <input type="checkbox"/> ワンオーナー <input checked="" type="checkbox"/> ETC <input type="checkbox"/> 禁煙車 <input type="checkbox"/> パワーシート <input checked="" type="checkbox"/> 4WD <input type="checkbox"/> 3列シート <input type="checkbox"/> フルエアロ <input type="checkbox"/> フロアマット <input type="checkbox"/> 社外マフラー <input checked="" type="checkbox"/> キーレスエントリー

後送品申告欄
<input type="checkbox"/> 新車保証書 <input type="checkbox"/> ラジコン <input type="checkbox"/> スタンバイコード <input type="checkbox"/> モニター <input type="checkbox"/> リモコン <input type="checkbox"/> キーレス

上物メーカー	上物年式	段数	吊り荷重
北村	2018 年		

車体No	NPS85-7005353
登録No	

諸元	長さ 707 cm	幅 224 cm	高さ 361 cm
----	-----------	----------	-----------

{ mm} [8 mm] { 8 mm} [mm]

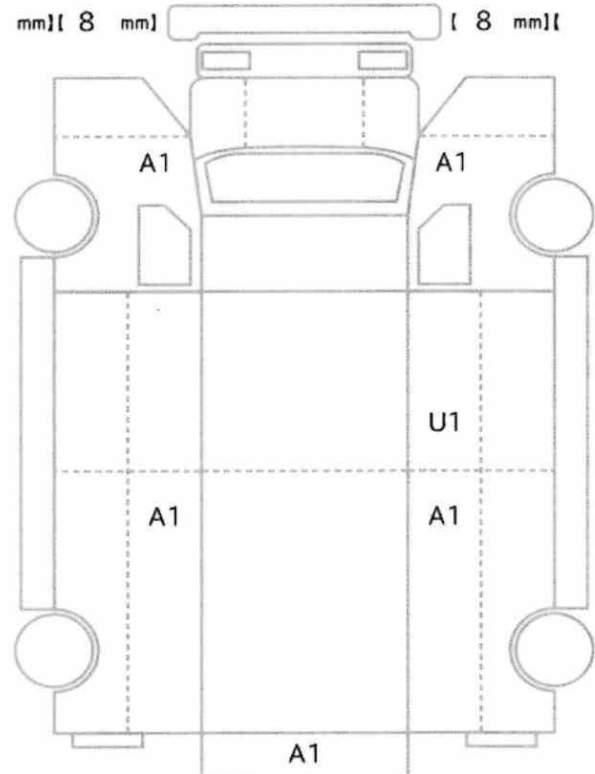

{ 8 mm} [8 mm] { 8 mm} [8 mm]
[mm] [mm] [mm] [mm]

スペア あり ジャッキ あり 工具: あり