

# 状態表

J 480

初年度登録	車名	ドア	形状	型式	評価点
令和5年3月	デュトロ	2	キャリアカー	2RG-XZU722M	
グレード	排気量	最大積載量	車両総重量	乗員定員	内装
3t FJL ワイド超ロング キャリアカー 未使用車	4000 cc	3000 kg	7155 kg	3人	外装

車歴	シフト
自家用車	FAT
車検	冷房
令和7年3月	AC
走行区分	燃料
	軽油
	修復歴
	なし

内装色	色替	カラーNo.
	なし	
外装色	色替	カラーNo.
白	なし	

リサイクル預託金	名義変更期限
8820 円	

タコグラフ年式	電装品
	未検査

型式指定番号	類別区分番号

◎ 走行に関する補足事項
タイヤサイズ 215 / 70 R17.5 燃料タンク 100L 未使用車

◎ セールスポイント記入欄
ダノ SS-28-1-02539 UG2717 2023年2月製 ラジコン ウィンチ 荷台タイ止め2個 作業灯1個 大型ミラー1個 荷台U型フック10個 左右7割開閉式&R支柱脱着可能 内寸 571 × 208 × 13 フロアマット&パイザー AM/FMラジオ 集中ドアロック 電格ミラー フォグランブ 車線逸脱警報装置 衝突被害軽減ブレーキ TRC アイドリングストップ タイヤ止め2個 右シャシ中央工具箱

◎ 不具合箇所・注意事項

装備品			
<input checked="" type="checkbox"/> パワーステアリング	<input checked="" type="checkbox"/> パワーウインド	<input type="checkbox"/> サンルーフ	<input type="checkbox"/> アルミ
<input type="checkbox"/> テレビ	<input type="checkbox"/> カーステレオ	<input type="checkbox"/> リアスボイラー	<input type="checkbox"/> CDプレイヤー
<input type="checkbox"/> ナビゲーション	<input type="checkbox"/> バックカメラ	<input type="checkbox"/> MDコンボ	<input type="checkbox"/> ムーンルーフ
<input checked="" type="checkbox"/> エアバック	<input type="checkbox"/> 革シート	<input checked="" type="checkbox"/> ABS	<input type="checkbox"/> ワンオーナー
<input type="checkbox"/> ETC	<input type="checkbox"/> 禁煙車	<input type="checkbox"/> パワーシート	<input type="checkbox"/> 4WD
<input type="checkbox"/> 3列シート	<input type="checkbox"/> フルエアロ	<input type="checkbox"/> フロアマット	<input type="checkbox"/> 社外マフラー
<input type="checkbox"/> キーレスエントリー			

後送品申告欄			
<input type="checkbox"/> 新車保証書	<input type="checkbox"/> ラジコン	<input type="checkbox"/> スタンバイコード	<input type="checkbox"/> モニター
<input type="checkbox"/> リモコン	<input type="checkbox"/> キーレス		

上物メーカー	上物年式	段数	吊り荷重
ダノ	2023 年		

車体No	XZU722-0010834		
登録No			

諸元	長さ 761 cm	幅 223 cm	高さ 220 cm
----	-----------	----------	-----------

[ 10 mm] [ 10 mm] [ 10 mm] [ 10 mm]

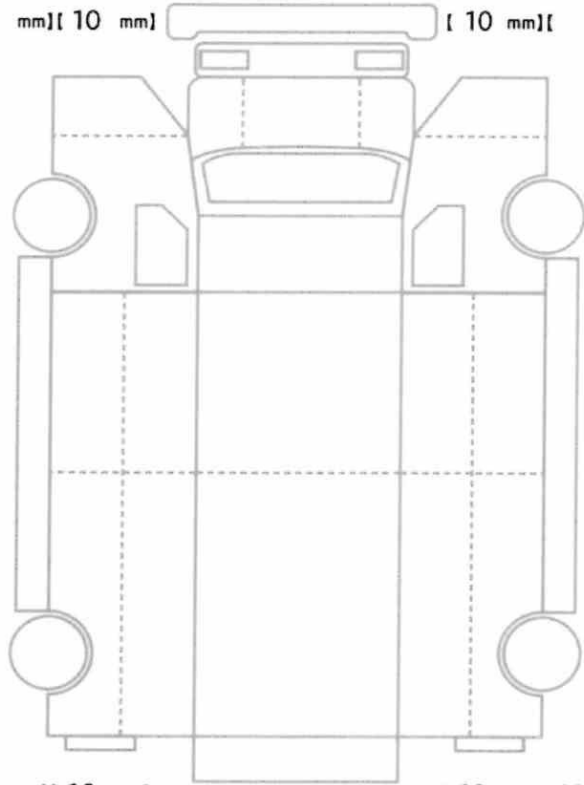

[ 10 mm] [ 10 mm] [ 10 mm] [ 10 mm]  
[ 10 mm] [ 10 mm] [ 10 mm] [ 10 mm]

スペア あり ジャッキ あり 工具: あり